

ANEXO I – CADASTRO DE NOTA FISCAL E SOLICITAÇÃO DE PAGAMENTO

1. ENTRA NO MÓDULO – LIQUIDAÇÃO DE DESPESAS

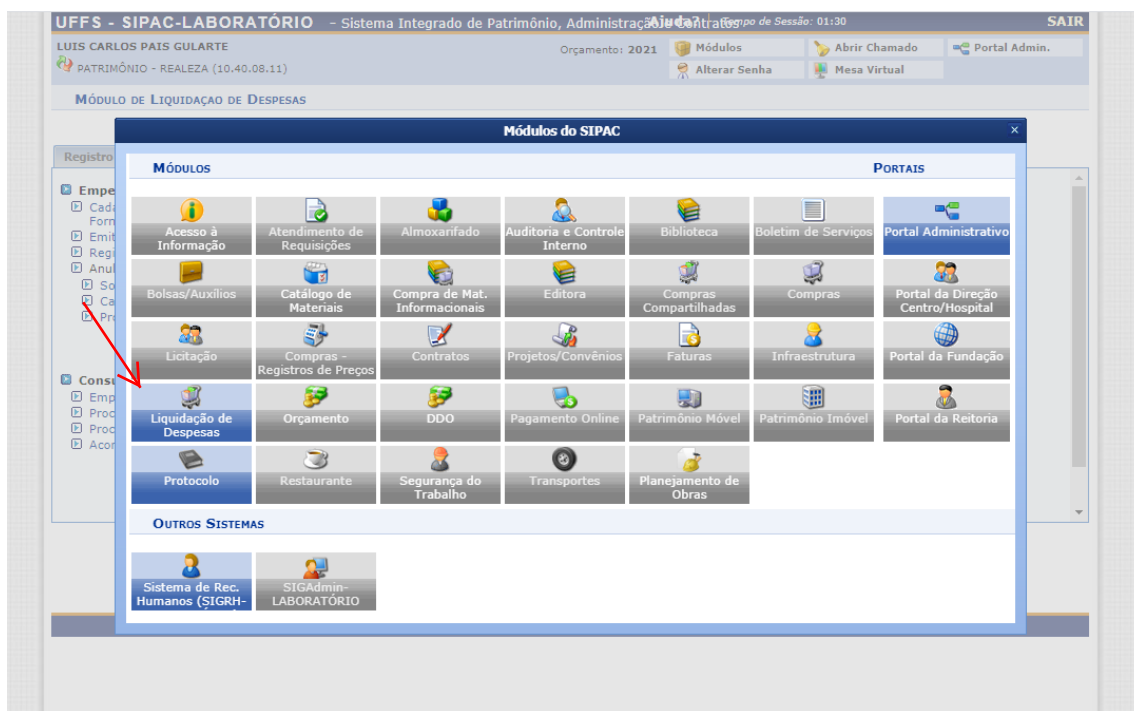

2. NOTA FISCAL > CADASTRAR

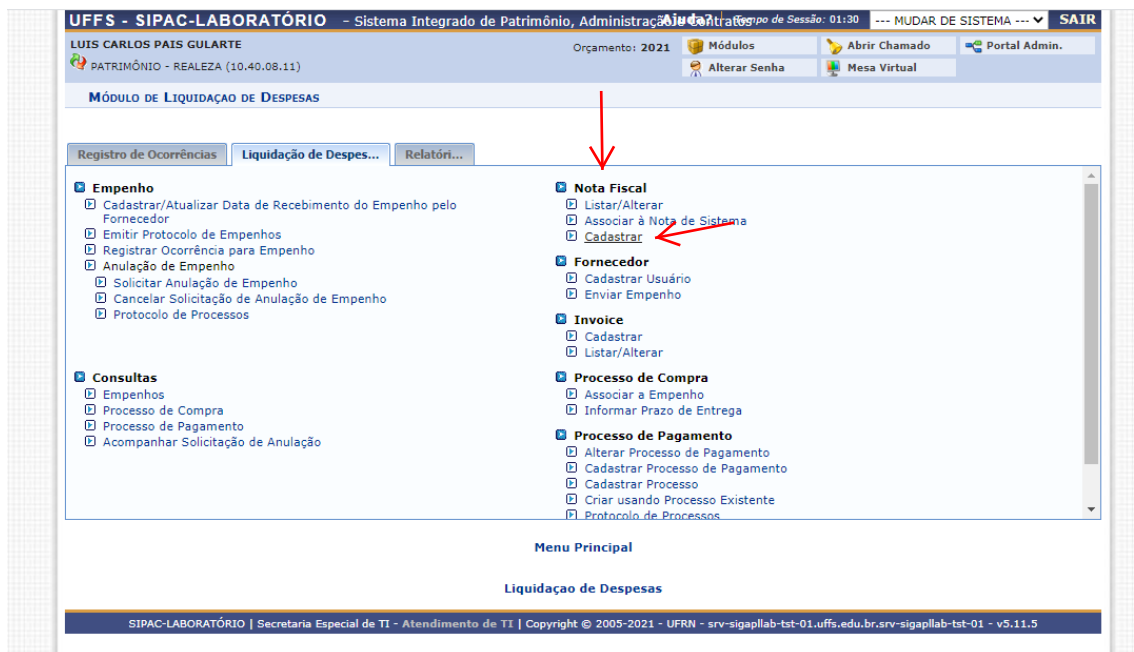

3. TIPO DE NOTA FISCAL: ORÇAMENTÁRIA

UFFS - SIPAC-LABORATÓRIO - Sistema Integrado de Patrimônio, Administração e Contratos | Grupo de Sessão: 01:30 --- MUDAR DE SISTEMA --- SAIR

LUIS CARLOS PAIS GULARTE | Orçamento: 2021 | Módulos | Abrir Chamado | Portal Admin.
PATRIMÔNIO - REALEZA (10.40.08.11) | Alterar Senha | Mesa Virtual

LIQUIDAÇÃO DE DESPESAS > CADASTRAR NOTA FISCAL

TIPO DE NOTA FISCAL

Orçamentária
Escolha esta opção para cadastrar uma nota fiscal orçamentária.

Extra-Orçamentária
Escolha esta opção para cadastrar uma nota fiscal extra-orçamentária.

Cancelar Continuar >>

Liquidação de Despesas

SIPAC-LABORATÓRIO | Secretaria Especial de TI - Atendimento de TI | Copyright © 2005-2021 - UFRN - srv-sigapllab-tst-01.uffs.edu.br.srv-sigapllab-tst-01 - v5.11.5

4. PREENCHER OS DADOS DA NOTA FISCAL E ADICIONAR A UM EMPENHO

UFFS - SIPAC-LABORATÓRIO - Sistema Integrado de Patrimônio, Administração e Contratos | Grupo de Sessão: 01:29 --- MUDAR DE SISTEMA --- SAIR

LUIS CARLOS PAIS GULARTE | Orçamento: 2021 | Módulos | Abrir Chamado | Portal Admin.
PATRIMÔNIO - REALEZA (10.40.08.11) | Alterar Senha | Mesa Virtual

LIQUIDAÇÃO DE DESPESAS > CADASTRAR NOTA FISCAL

Informe os dados para o cadastro de uma Nota Fiscal do tipo Orçamentária.

Buscar Unidade

DADOS GERAIS DA NOTA FISCAL

Número: 14535 | Tipo de Entrada: Orçamentária Extra-Orçamentária

Série: 2

Data de Emissão: 01/04/2021

Fornecedor: Escolha um empenho.

ADICIONAR EMPENHOS À NOTA FISCAL

Número: 801438 | Ano: 2020

Unidade: 10 | UNIVERSIDADE FEDERAL DA FRONTEIRA SUL (10)

Adicionar Empenho

<< Voltar Cancelar Continuar >>

* Campos de preenchimento obrigatório.

Liquidação de Despesas

SIPAC-LABORATÓRIO | Secretaria Especial de TI - Atendimento de TI | Copyright © 2005-2021 - UFRN - srv-sigapllab-tst-01.uffs.edu.br.srv-sigapllab-tst-01 - v5.11.5

LUIS CARLOS PAIS GULARTE Orçamento: 2021 Módulos Abrir Chamado Portal Admin.
 PATRIMÔNIO - REALEZA (10.40.08.11) Alterar Senha Mesa Virtual

LIQUIDAÇÃO DE DESPESAS > CADASTRAR NOTA FISCAL

Informe os dados para o cadastro de uma Nota Fiscal do tipo Orçamentária.

Buscar Unidade

DADOS GERAIS DA NOTA FISCAL

Número: * 14535 Tipo de Entrada:
 Série: * 2 Orçamentária
 Data de Emissão: * 01/04/2021 Extra-Orçamentária
 Fornecedor: * SOLAB EQUIPAMENTOS PARA LABORATORIOS LTDA-EPP
 CPF/CNPJ: 05.869.012/0001-70

ADICIONAR EMPENHOS À NOTA FISCAL

Número: 801438 Ano: 2021
 Unidade: 10 UNIVERSIDADE FEDERAL DA FRONTEIRA SUL (10)

Adicionar Empenho

Remover Empenho

EMPENHOS ASSOCIADOS À NOTA FISCAL

Número/Ano Unidade	Observações	Valor	Saldo do Empenho	Saldo Disponível
801438/2020 UFFS	EMPENHO CFE PROCESSO SIPAC 23205.016983/2020-57 PE 37/2020 ITEM 84 PROC ORIGEM: 2020PR00037	R\$ 16.000,00	R\$ 16.000,00	R\$ 16.000,00
Total:		R\$ 16.000,00	R\$ 16.000,00	R\$ 16.000,00

<< Voltar Cancelar Continuar >>

* Campos de preenchimento obrigatório.

Liquidação de Despesas

SIPAC-LABORATÓRIO | Secretaria Especial de TI - Atendimento de TI | Copyright © 2005-2021 - UFRN - srv-sigapllab-tst-01.uffs.edu.br.srv-sigapllab-tst-01 - v5.11.5

5. ADICIONAR ITENS A NOTA FISCAL (OLHAR O CÓDIGO NO PEDIDO DE EMPENHO)

UFFS - SIPAC-LABORATÓRIO - Sistema Integrado de Patrimônio, Administração e Contratos Tempo de Sessão: 01:30 MUDAR DE SISTEMA SAIR
 LUIS CARLOS PAIS GULARTE Orçamento: 2021 Módulos Abrir Chamado Portal Admin.
 PATRIMÔNIO - REALEZA (10.40.08.11) Alterar Senha Mesa Virtual

LIQUIDAÇÃO DE DESPESAS > INSERIR ITENS NA NOTA FISCAL

Indique os itens que serão associados à Nota Fiscal buscando-os no formulário abaixo. Apenas os itens que foram cadastrados no processo de compra poderão ser associados.

BUSCAR ITEM

Código: 0
 Denominação:

Buscar Item

DADOS DA NOTA FISCAL

Número	Série	Fornecedor	Tipo de Entrada	Data de Emissão
14535	2	SOLAB EQUIPAMENTOS PARA LABORATORIOS LTDA-EPP	Orçamentária	01/04/2021

<< Voltar Cancelar Continuar >>

Liquidação de Despesas

SIPAC-LABORATÓRIO | Secretaria Especial de TI - Atendimento de TI | Copyright © 2005-2021 - UFRN - srv-sigapllab-tst-01.uffs.edu.br.srv-sigapllab-tst-01 - v5.11.5

https://sipaclab-tst.uffs.edu.br/sipac/buscaritens.do?dispatch=consultaMateriais

5208007000257	CENTRIFUGA PARA BUTIRÔMETRO, 1100RPM SEGUNDO GERBER.	UNIDADE	R\$ 2.510,00	<p>270 ml, 20 tubos de 10ml, 20 tubos de 5ml. Alimentação: Bivolt ou 110V para os campi de Paraná e 220V para os campi de Santa Catarina e Rio Grande do Sul. Garantia mínima de 01 ano contra defeitos de fabricação, assistência técnica permanente. Incluso manual de instruções de operação e certificado de garantia.</p> <p>Especificações: Centrífuga para Butirômetro, segundo GERBER com as seguintes especificações: capacidade 08 butirômetros, suporte dos butirômetros em ângulo variável, velocidade nominal ± 1.100 RPM, internamente e externamente em aço inoxidável, câmara de centrifugação segura contra quebra e respingos para o operador, parte elétrica totalmente independente da câmara, o que evita ataque de ácidos nos componentes eletrônicos, com temporizador de 0 até 5 minutos, alarme sonoro e freio elétrico. Alimentação: Bivolt ou 110V para os campi do Paraná e 220V para os campi de Santa Catarina e Rio Grande do Sul. Garantia mínima de 01 ano contra defeitos de fabricação, assistência técnica permanente. Incluso manual de instruções de operação e certificado de garantia.</p>
5208007000817	CENTRIFUGA REFRIGERADA DE BANCADA DIGITAL PARA MICROTUBOS	UNIDADE	R\$ 0,00	<p>Gabinete em resistente caixa de aço carbono com tratamento anticorrosiva e acabamento em epóxi texturizado eletrostático. - Pés de borracha para amortecimento de pequenas vibrações com regulagem de altura e nível. - Centrífuga compacta de baixo ruído e vibração durante operação do equipamento - Motor de indução (sem escova), proporcionando baixa manutenção e ruídos. - Sistema Micro processado controla a velocidade, aceleração, desaceleração e tempo XG do processo. - Aacionamento por inversor de frequência que proporciona maior precisão de velocidade. - Parada automática através de freio eletromecânica (sua abertura é automática ao ligar o equipamento e ao fim do processo). - Display LCD c/ iluminação interna, permite ao usuário a perfeita visualização de todos os parâmetros. - Indicação direta: Velocidade (rpm), força centrífuga (g), tempo de processo (min/seg) e temperatura (°C). - Acompanha rotor de ângulo fixo com tampa de acrílico, capacidade para 24 x 1,5 x 2,0 ml, velocidade 15000 rpm. - Velocidade máxima de trabalho até 15000 rpm para Rotor de Ângulo Fixo. - Força máxima = 20664g. - Desaceleração e aceleração em <13s; - Tempo de processo até 999 minutos. - Temperatura de Trabalho -10°C a 40°C. - Para rotações ou volumes altos no máximo 4°C a ambiente. - Sistema de refrigeração livre de CFC com Isolação térmica assegurando pouca perda de temperatura. - Possui capacidade de armazenar 10 programas diferentes de processo. - Sistema de alarme audiovisual indicando o fim do processo de centrifugação. - Teclado tipo soft-touch, permite operação fácil, pratica e segura. - Sistema de trava eletromecânica com acionamento automático ao fim do processo de centrifugação. - Sensor para interromper o processo de centrifugação caso ocorra desbalanceamento do rotor. - Sensor da tampa não permite a partida com a tampa aberta. Em caso de abertura acidental da tampa, efetuará a parada do processo evitando riscos ao operador. - Indicação de mensagem de desbalanceamento e tampa aberta. Possui abertura manual na lateral esquerda na falta de energia. - Alimentação: Bivolt ou 110V para os campi do Paraná e 220V para os campi de Santa Catarina e Rio Grande do Sul. - Acompanha rotor e manual de instrução.</p>
3021003000206	CENTRIFUGA/SECADOR PARA SALADA	UNIDADE	R\$ 0,00	<p>Centrifuga para salada. Diâmetro de 220 a 25 cm, em plástico. Composta por bowl, tampa com manivela e encaixe firme para a cesta e cesta.</p>
5208007000818	CENTRIFUGA UNIVERSAL, DE 200 ATÉ 14000 RPM	UNIDADE	R\$ 34.250,00	<p>Centrifuga Universal não refrigerada cap.max4x100ml, microprocessada com display LED, indicação da velocidade configurada e atual, indicação de temperatura, seleção de velocidade em rpm e força-g - Tampa com trava automática - Reconhecimento automático de rotor para limitação da velocidade máxima - Sistema de desligamento automático no caso de desbalanceamento - Armazenamento de até 90 programas - Desaceleração com 10 diferentes intensidades - Volume máximo: 4x 100 ml - Faixa de velocidade: de 200 até 14000 rpm, ou superior, com incremento de 10 rpm - RCF máximo: 23545 xg - Temporizador: de 1 min até 99h59min ou modo contínuo. Acompanha rotores: Rotor Fixo 12 x 1,5 / 2,0 ml (20000 rpm/29068 x g); Rotor Fixo 4 x 85 ml (12000 rpm/14811 x g); Rotor Fixo 6 x 80 ml (11000 rpm/15556 x g); Rotor Fixo 6 x 50 ml (13000 rpm/15871 x g); Rotor (20 x 10 ml - 12000 rpm/21693 xg). Caso seja necessário o uso de ferramentas para a troca dos rotores, chapas, etc., os mesmos deverão ser fornecidos. Alimentação: Bivolt ou 110V para os campi do Paraná e 220V para os campi de Santa Catarina e Rio Grande do Sul. Garantia mínima de 12 meses contra defeitos de fabricação. nossuir</p>

6. INCLUIR ITEM NOTA FISCAL

UFFS - SIPAC-LABORATÓRIO - Sistema Integrado de Patrimônio, Administração e Contabilidade - Atualização de Sessão: 01:30 --- MUDAR DE SISTEMA --- SAIR

LUIS CARLOS PAIS GULARTE Orçamento: 2021 Módulos Abrir Chamado Portal Admin.
 PATRIMÔNIO - REALEZA (10.40.08.11) Alterar Senha Mesa Virtual

LIQUIDAÇÃO DE DESPESAS > ADICIONAR ITEM À NOTA FISCAL

DADOS DO MATERIAL

Código: 5208007000817

Denominação: CENTRIFUGA REFRIGERADA DE BANCADA DIGITAL PARA MICROTUBOS

Valor Estimado: 0,00 (Últimas Compras)

Unidade de Medida: UNIDADE

Especificação: Gabinete em resistente caixa de aço carbono com tratamento anticorrosiva e acabamento em epóxi texturizado eletrostático. - Pés de borracha para amortecimento de pequenas vibrações com regulagem de altura e nível. - Centrífuga compacta de baixo ruído e vibração durante operação do equipamento - Motor de indução (sem escova), proporcionando baixa manutenção e ruídos. - Sistema Micro processado controla a velocidade, aceleração, desaceleração e tempo XG do processo. - Aacionamento por inversor de frequência que proporciona maior precisão de velocidade. - Parada automática através de freio eletromecânica (sua abertura é automática ao ligar o equipamento e ao fim do processo). - Display LCD c/ iluminação interna, permite ao usuário a perfeita visualização de todos os parâmetros. - Indicação direta: Velocidade (rpm), força centrífuga (g), tempo de processo (min/seg) e temperatura (°C). - Acompanha rotor de ângulo fixo com tampa de acrílico, capacidade para 24 x 1,5 x 2,0 ml, velocidade 15000 rpm. - Velocidade máxima de trabalho até 15000 rpm para Rotor de Ângulo Fixo. - Força máxima = 20664g. - Desaceleração e aceleração em <13s; - Tempo de processo até 999 minutos. - Temperatura de Trabalho -10°C a 40°C. - Para rotações ou volumes altos no máximo 4°C a ambiente. - Sistema de refrigeração livre de CFC com Isolação térmica assegurando pouca perda de temperatura. - Possui capacidade de armazenar 10 programas diferentes de processo. - Sistema de alarme audiovisual indicando o fim do processo de centrifugação. - Teclado tipo soft-touch, permite operação fácil, pratica e segura. - Sistema de trava eletromecânica com acionamento automático ao fim do processo de centrifugação. - Sensor para interromper o processo de centrifugação caso ocorra desbalanceamento do rotor. - Sensor da tampa não permite a partida com a tampa aberta. Em caso de abertura acidental da tampa, efetuará a parada do processo evitando riscos ao operador. - Indicação de mensagem de desbalanceamento e tampa aberta. Possui abertura manual na lateral esquerda na falta de energia. - Alimentação: Bivolt ou 110V para os campi do Paraná e 220V para os campi de Santa Catarina e Rio Grande do Sul. - Acompanha rotor e manual de instrução.

Quantidade: ?

Valor Total (R\$):

Data de Validade:

Data de Garantia:

UFS - SIPAC-LABORATÓRIO - Sistema Integrado de Patrimônio, Administração e Contratos

Orçamento: 2021

LIQUIDAÇÃO DE DESPESAS > INSERIR ITENS NA NOTA FISCAL

Indique os itens que serão associados à Nota Fiscal buscando-os no formulário abaixo. Apenas os itens que foram cadastrados no processo de compra poderão ser associados.

BUSCAR ITEM

Código:

Denominação:

DADOS DA NOTA FISCAL				
Número	Série	Fornecedor	Tipo de Entrada	Data de Emissão
14535	2	SOLAB EQUIPAMENTOS PARA LABORATORIOS LTDA-EPP	Orçamentária	01/04/2021

ITENS DA NOTA FISCAL					
Código	Denominação	Validade	Garantia	Quant.	Total
5208007000817	CENTRIFUGA REFRIGERADA DE BANCADA DIGITAL PARA MICROTUBOS	Validade Indeterminada	Sem Garantia	1,00	R\$ 16.000,00
Valor Total da Nota:					R\$ 16.000,00
Saldo Orçamentário Disponível:					R\$ 16.000,00

Liquidação de Despesas

SIPAC-LABORATÓRIO | Secretaria Especial de TI - Atendimento de TI | Copyright © 2005-2021 - UFRN - srv-sigaplab-tst-01.ufrn.br.srv-sigaplab-tst-01 - v5.11.5

7. CONFIRMAR DADOS E COLOCAR OS DADOS PARA REGISTRO

UFS - SIPAC-LABORATÓRIO - Sistema Integrado de Patrimônio, Administração e Contratos

Orçamento: 2021

LIQUIDAÇÃO DE DESPESAS > CONFIRMAR DADOS

DADOS DA NOTA FISCAL

Nota Fiscal: 14535
Série: 2
Data de Emissão: 01/04/2021

DADOS DO FORNECEDOR

Fornecedor: SOLAB EQUIPAMENTOS PARA LABORATORIOS LTDA-EPP
 CPF/CNPJ: 05.869.012/0001-70
 Endereço: JOSÉ ZIUGUETTI, 401
 PARQUE CONCEIÇÃO
 PIRACICABA / SP

EMPENHOS			
Número/Ano	Observações	Valor	Saldo
801438/2020	EMPENHO CFE PROCESSO SIPAC 23205.016983/2020-57 PE 37/2020 ITEM 84 PROC ORIGEM: 2020PR00037	R\$ 16.000,00	R\$ 16.000,00

ITENS DA NOTA FISCAL					
Código	Denominação	Validade	Garantia	Qtde.	Valor Total
5208007000817	CENTRIFUGA REFRIGERADA DE BANCADA DIGITAL PARA MICROTUBOS	Validade Indeterminada	Sem Garantia	1,00	R\$ 16.000,00
Valor Total da Nota:					R\$ 16.000,00

DESEJA CRIAR DOCUMENTO PARA TRAMITAÇÃO?

Sim Não

OBSERVAÇÕES

NESTE CAMPO PODEMOS COLOCAR OS DADOS PARA REGISTRO:

IMÓVEL: 18
 SETOR: CLAB-RE
 RESPONSÁVEL: CAMILA ROSSI
 SALA: LAB 01-SALA 103

(700 caracteres/126 digitados)

UFFS - SIPAC-LABORATÓRIO - Sistema Integrado de Patrimônio, Administração e Contabilidade - Grupo de Sessão: 01:30 --- MUDAR DE SISTEMA --- SAIR

LUIS CARLOS PAIS GULARTE
PATRIMÔNIO - REALEZA (10.40.08.11) Orçamento: 2021 Módulos Abrir Chamado Portal Admin.
Alterar Senha Mesa Virtual

LIQUIDAÇÃO DE DESPESAS > CADASTRO EFETUADO

Nota Fiscal cadastrada com sucesso!

NOTA FISCAL

Nota Fiscal: 14535
Série: 2
Data de Emissão: 01/04/2021
Data de cadastro: 07/04/2021 08:43:49
Usuário de cadastro: LUIS CARLOS PAIS GULARTE (luis.guarte)
Status: PENDENTE

DADOS DO FORNECEDOR

Fornecedor: SOLAB EQUIPAMENTOS PARA LABORATORIOS LTDA-EPP
CPF/CNPJ: 05.869.012/0001-70
Endereço: JOSÉ ZIUGUETTI, 401
PARQUE CONCEIÇÃO
PIRACICABA / SP

EMPENHOS

Número/Ano	Observações	Valor	Saldo
801438/2020	EMPENHO CFE PROCESSO SIPAC 23205.016983/2020-57 PE 37/2020 ITEM 84 PROC ORIGEM: 2020PR00037	R\$ 16.000,00	R\$ 16.000,00

HISTÓRICO DE MUDANÇA DE STATUS

Data	Usuário	Status
07/04/2021 08:43	luis.guarte	PENDENTE

ITENS DA NOTA FISCAL

Código	Denominação	Medida	Validade	Garantia	Qtde.	Total
5208007000817	CENTRIFUGA REFRIGERADA DE BANCADA DIGITAL PARA MICROTUBOS	UNIDADE	Validade Indeterminada	Sem Garantia	1	R\$ 16.000,00

Gabinete em resistente caixa de aço carbono com tratamento anticorrosiva e acabamento em epóxi texturizado eletrostático. - Pés de borracha para amortecimento de pequenas vibrações com regulagem de altura e nível. - Centrífuga compacta de baixo ruído e vibração durante operação do equipamento - Motor de indução (sem escova), proporcionando baixa manutenção e ruídos. - Sistema Micro processado controla a velocidade, aceleração, desaceleração e tempo XG do processo. - Acionamento por inversor de frequência que proporciona maior precisão de velocidade. - Parada automática através de freio eletromecânica (sua abertura é automática ao ligar o equipamento e ao fim do processo). - Display LCD c/ iluminação interna, permite ao usuário a perfeita visualização de todos os parâmetros. - Indicação direta: Velocidade (rpm), força centrífuga (g), tempo de processo (min/seg) e temperatura (°C). - Acompanha rotor de ângulo fixo com tampa de acrílico, capacidade para 24 x 1,5 a 2,0 ml, velocidade 15000 rpm. - Velocidade máxima de trabalho rpm para Rotor de Ângulo Fixo. - Força máxima = 20664g. - Desaceleração e aceleração em <13s; - Tempo de processo até 10s. - Temperatura de Trabalho -10°C a 40°C. - Para rotações ou volumes altos no máximo 4°C a ambiente. - Sistema de isolamento livre de CFC com Isolação térmica assegurando pouca perda de temperatura. - Possui capacidade de armazenar 10 programas diferentes de processo. - Sistema de alarme audiovisual indicando o fim do processo de centrifugação. - Teclado tipo soft-touch, permite operação fácil, pratica e segura. - Sistema de trava eletromecânica com acionamento automático ao fim do processo de centrifugação. - Sensor para interromper o processo de centrifugação caso ocorra desbalanceamento do rotor. - Sensor da tampa não permite a partida com a tampa aberta. Em caso de abertura acidental da tampa, efetuará a parada do processo evitando riscos ao operador. - Indicação de mensagem de desbalanceamento e tampa aberta. Possui abertura manual na lateral esquerda na falta de energia. - Alimentação: Bivolt ou 110V para os campi do Paraná e 220V para os campi de Santa Catarina e Rio Grande do Sul. - Acompanha rotor e manual de instrução.

EMPENHOS

Número/Ano	Observações	Valor	Saldo
801438/2020	EMPENHO CFE PROCESSO SIPAC 23205.016983/2020-57 PE 37/2020 ITEM 84 PROC ORIGEM: 2020PR00037	R\$ 16.000,00	R\$ 16.000,00

HISTÓRICO DE MUDANÇA DE STATUS

Data	Usuário	Status
07/04/2021 08:43	luis.guarte	PENDENTE

ITENS DA NOTA FISCAL

Código	Denominação	Medida	Validade	Garantia	Qtde.	Total
5208007000817	CENTRIFUGA REFRIGERADA DE BANCADA DIGITAL PARA MICROTUBOS	UNIDADE	Validade Indeterminada	Sem Garantia	1	R\$ 16.000,00

Gabinete em resistente caixa de aço carbono com tratamento anticorrosiva e acabamento em epóxi texturizado eletrostático. - Pés de borracha para amortecimento de pequenas vibrações com regulagem de altura e nível. - Centrífuga compacta de baixo ruído e vibração durante operação do equipamento - Motor de indução (sem escova), proporcionando baixa manutenção e ruídos. - Sistema Micro processado controla a velocidade, aceleração, desaceleração e tempo XG do processo. - Acionamento por inversor de frequência que proporciona maior precisão de velocidade. - Parada automática através de freio eletromecânica (sua abertura é automática ao ligar o equipamento e ao fim do processo). - Display LCD c/ iluminação interna, permite ao usuário a perfeita visualização de todos os parâmetros. - Indicação direta: Velocidade (rpm), força centrífuga (g), tempo de processo (min/seg) e temperatura (°C). - Acompanha rotor de ângulo fixo com tampa de acrílico, capacidade para 24 x 1,5 a 2,0 ml, velocidade 15000 rpm. - Velocidade máxima de trabalho rpm para Rotor de Ângulo Fixo. - Força máxima = 20664g. - Desaceleração e aceleração em <13s; - Tempo de processo até 10s. - Temperatura de Trabalho -10°C a 40°C. - Para rotações ou volumes altos no máximo 4°C a ambiente. - Sistema de isolamento livre de CFC com Isolação térmica assegurando pouca perda de temperatura. - Possui capacidade de armazenar 10 programas diferentes de processo. - Sistema de alarme audiovisual indicando o fim do processo de centrifugação. - Teclado tipo soft-touch, permite operação fácil, pratica e segura. - Sistema de trava eletromecânica com acionamento automático ao fim do processo de centrifugação. - Sensor para interromper o processo de centrifugação caso ocorra desbalanceamento do rotor. - Sensor da tampa não permite a partida com a tampa aberta. Em caso de abertura acidental da tampa, efetuará a parada do processo evitando riscos ao operador. - Indicação de mensagem de desbalanceamento e tampa aberta. Possui abertura manual na lateral esquerda na falta de energia. - Alimentação: Bivolt ou 110V para os campi do Paraná e 220V para os campi de Santa Catarina e Rio Grande do Sul. - Acompanha rotor e manual de instrução.

Valor Total da Nota: R\$ 16.000,00

OBSERVAÇÕES
NESTE CAMPO PODEMOS COLOCAR OS DADOS PARA REGISTRO: IMÓVEL: 18 SETOR: CLAB-RE RESPONSÁVEL: CAMILA ROSSI SALA: LAB 01-SALA 103

Imprimir Nota Fiscal **Salvar como pdf**

Liquidação de Despesas

SIPAC-LABORATÓRIO | Secretaria Especial de TI - Atendimento de TI | Copyright © 2005-2021 - UFRN - srv-sigaplab-tst-01.uffs.edu.br.srv-sigaplab-tst-01 - v5.11.5

OBS: **IMPRIMIR NOTA FISCAL** – ESSE É O ARQUIVO QUE DEVERÁ SER COLOCADO NO MESA VIRTUAL NO MOMENTO DO CADASTRO DA SOLICITAÇÃO DE PAGAMENTO;

CLICAR EM **LIQUIDAÇÃO DE DESPESAS**

8. IR EM >PROCESSO DE PAGAMENTO > CRIAR USANDO UM PROCESSO EXISTENTE

The screenshot shows the main menu of the UFFS - SIPAC-LABORATÓRIO system. The user is logged in as LUIS CARLOS PAIS GULARTE. The system is displaying the 'Módulo de LIQUIDAÇÃO DE DESPESAS'. The 'Processo de Pagamento' option is highlighted with a red arrow, and the 'Criar usando Processo Existente' sub-option is also highlighted with a red arrow.

UFFS - SIPAC-LABORATÓRIO - Sistema Integrado de Patrimônio, Administração e Contratos - Grupo de Sessão: 01:30 --- MUDAR DE SISTEMA --- SAIR

LUIS CARLOS PAIS GULARTE Orçamento: 2021 Módulos Abrir Chamado Portal Admin.
PATRIMÔNIO - REALEZA (10.40.08.11) Alterar Senha Mesa Virtual

MÓDULO DE LIQUIDAÇÃO DE DESPESAS

Registro de Ocorrências **Liquidação de Despes...** Relatóri...

- Fornecedor
 - Emitir Protocolo de Empenhos
 - Registrar Ocorrência para Empenho
 - Anulação de Empenho
 - Solicitar Anulação de Empenho
 - Cancelar Solicitação de Anulação de Empenho
 - Protocolo de Processos
- Consultas
 - Empenhos
 - Processo de Compra
 - Processo de Pagamento
 - Acompanhar Solicitação de Anulação
- Parâmetros Gestora
 - Atualizar Parâmetros

- Associar à Nota de Sistema
- Cadastrar
- Fornecedor
 - Cadastrar Usuário
 - Enviar Empenho
- Invoice
 - Cadastrar
 - Listar/Alterar
- Processo de Compra
 - Associar a Empenho
 - Informar Prazo de Entrega
- Processo de Pagamento
 - Alterar Processo de Pagamento
 - Cadastrar Processo de Pagamento
 - Cadastrar Processo
 - Criar usando Processo Existente
 - Protocolo de Processos

Menu Principal

Liquidação de Despesas

SIPAC-LABORATÓRIO | Secretaria Especial de TI - Atendimento de TI | Copyright © 2005-2021 - UFRN - srv-sigapllab-tst-01.uffs.edu.br.srv-sigapllab-tst-01 - v5.11.5

9. DIGITAR O NÚMERO DO PROCESSO QUE ESTÁ NO MESA VIRTUAL E BUSCAR

The screenshot shows the 'LIQUIDAÇÃO DE DESPESAS > CRIAR USANDO PROCESSO EXISTENTE' screen. The 'Dados do Processo' form is displayed, with the 'Número do Processo' field containing '23205 - 16983 / 2020 - 57'. The 'Buscar' button is highlighted with a red arrow.

UFFS - SIPAC-LABORATÓRIO - Sistema Integrado de Patrimônio, Administração e Contratos - Grupo de Sessão: 01:30 --- MUDAR DE SISTEMA --- SAIR

LUIS CARLOS PAIS GULARTE Orçamento: 2021 Módulos Abrir Chamado Portal Admin.
PATRIMÔNIO - REALEZA (10.40.08.11) Alterar Senha Mesa Virtual

LIQUIDAÇÃO DE DESPESAS > CRIAR USANDO PROCESSO EXISTENTE

DADOS DO PROCESSO

Número do Processo: * 23205 - 16983 / 2020 - 57 (Formato: radical.número/ano.dv)
(Caso não saiba os dígitos verificadores, informe 99.)

Buscar Cancelar

Liquidação de Despesas

SIPAC-LABORATÓRIO | Secretaria Especial de TI - Atendimento de TI | Copyright © 2005-2021 - UFRN - srv-sigapllab-tst-01.uffs.edu.br.srv-sigapllab-tst-01 - v5.11.5

10. DIGITAR O NÚMERO DE EMPENHO E ANO – CONSULTAR E DEPOIS SELECIONAR O EMPENHO.

UFFS - SIPAC-LABORATÓRIO - Sistema Integrado de Patrimônio, Administração e Contratos - Grupo de Sessão: 01:30 --- MUDAR DE SISTEMA --- SAIR

LUIS CARLOS PAIS GULARTE
PATRIMÔNIO - REALEZA (10.40.08.11)

Orçamento: 2021 Módulos Abrir Chamado Portal Admin.
Alterar Senha Mesa Virtual

LIQUIDAÇÃO DE DESPESAS > BUSCA DE NOTAS FISCAIS

Notas Fiscais no Processo de Pagamento: 0 Ver Notas

CONSULTA DE NOTAS FISCAIS

Empenho: 801438 Ano: 2021

Período de Emissão: Janeiro 2021 a Dezembro 2021

Número: 0 Série: U

Contrato: Número/Ano - Tipo: 0 / 0 - --SELECCIONE--

Fornecedor:

Material:

Grupo de Material: ACESSÓRIOS PARA AUTOMÓVEIS

Apenas notas fiscais cadastradas pelo seu setor

Apenas notas fiscais não pagas

Consultar Cancelar

Visualizar Selecionar Remover

LISTA DE NOTAS FISCAIS ENCONTRADAS

Nº	Série	Fornecedor	Status	Emissão	Valor
14535	2	SOLAB EQUIPAMENTOS PARA LABORATORIOS LTDA-EPP	PENDENTE	01/04/2021	R\$ 16.000,00

Cancelar Continuar >>

Liquidação de Despesas

SIPAC-LABORATÓRIO | Secretaria Especial de TI - Atendimento de TI | Copyright © 2005-2021 - UFRN - srv-sigapllab-tst-01.uffs.edu.br.srv-sigapllab-tst-01 - v5.11.5

11. CLICAR EM CONTINUAR

UFFS - SIPAC-LABORATÓRIO - Sistema Integrado de Patrimônio, Administração e Contratos - Grupo de Sessão: 01:30 --- MUDAR DE SISTEMA --- SAIR

LUIS CARLOS PAIS GULARTE
PATRIMÔNIO - REALEZA (10.40.08.11)

Orçamento: 2021 Módulos Abrir Chamado Portal Admin.
Alterar Senha Mesa Virtual

LIQUIDAÇÃO DE DESPESAS > BUSCA DE NOTAS FISCAIS

Notas Fiscais no Processo de Pagamento: 1 Ver Notas

CONSULTA DE NOTAS FISCAIS

Empenho: 0 Ano: 2021

Período de Emissão: Janeiro 2021 a Dezembro 2021

Número: 0 Série: U

Contrato: Número/Ano - Tipo: / - --SELECCIONE--

Fornecedor:

Material:

Grupo de Material: ACESSÓRIOS PARA AUTOMÓVEIS

Apenas notas fiscais cadastradas pelo seu setor

Apenas notas fiscais não pagas

Consultar Cancelar

Visualizar Selecionar Remover

LISTA DE NOTAS FISCAIS ENCONTRADAS

Nº	Série	Fornecedor	Status	Emissão	Valor
14535	2	SOLAB EQUIPAMENTOS PARA LABORATORIOS LTDA-EPP	PENDENTE	01/04/2021	R\$ 16.000,00

Cancelar Continuar >>

Liquidação de Despesas

SIPAC-LABORATÓRIO | Secretaria Especial de TI - Atendimento de TI | Copyright © 2005-2021 - UFRN - srv-sigapllab-tst-01.uffs.edu.br.srv-sigapllab-tst-01 - v5.11.5

12. SELECIONAR O TIPO DE PROCESSO:

(GESTÃO ORÇAMENTÁRIA E FINANCEIRA – PAGAMENTO DE FORNECEDOR)

UFS - SIPAC-LABORATÓRIO - Sistema Integrado de Patrimônio, Administração e Contratos - Grupo de Sessão: 01:29 --- MUDAR DE SISTEMA --- SAIR

LUIS CARLOS PAIS GULARTE Orçamento: 2021 Módulos Abrir Chamado Portal Admin.
PATRIMÔNIO - REALEZA (10.40.08.11) Alterar Senha Mesa Virtual

LIQUIDAÇÃO DE DESPESAS > CADASTRAR PROCESSO DE PAGAMENTO

Neste passo é possível visualizar os documentos de empenhos e notas fiscais do processo de pagamento. Caso necessário, utilize o campo Arquivo Digital para informar os arquivos digitalizados das notas fiscais.

Utilize o formulário abaixo para inserir documentos adicionais no processo de pagamento.

Listar Classificações CONARQ ✖: Remover Classificação CONARQ

PROCESSO DE PAGAMENTO

Tipo do Processo: [GESTÃO ORÇAMENTÁRIA E FINANCEIRA: PAGAMEI] ⓘ
Assunto do Processo (CONARQ): * [052.221 - (GESTÃO FINANCEIRA) EXECUÇÃO FINANCEIRA - DESPESA - DESPESA CORRENTE] ⓘ

DADOS DO DOCUMENTO

Tipo do Documento: *

Natureza do Documento: * [OSTENSIVO] ▾

Ostensivo: documento cujo teor deve ser do conhecimento do público em geral e ficará disponível para consulta na área pública do sistema.

Assunto Detalhado:

(1000 caracteres/0 digitados)

Volume:

Observações:

(700 caracteres/0 digitados)

Forma do Documento: * Escrever Documento Anexar Documento Digital

Inserir Documento

NÃO PRECISA INSERIR NOVO DOCUMENTO



13. CLICAR EM ARQUIVO DIGITAL E ANEXAR A NOTA FISCAL QUE FOI CADASTRADA

Inserir a NF cadastrada e salva como pdf no passo 7

Abaixo encontram-se os documentos do processo. Notas fiscais e documentos recém adicionados deverão ter seus assinantes informados.

Alterar Arquivo Excluir Arquivo Anexo

Subir Ordem Descer Ordem Pend. de Autenticação Assinado pelo Autenticador

Remover Documento Remover Assinante Visualizar Documento Visualizar Informações Gerais

DOCUMENTOS DO PROCESSO

Assinar Adicionar Assinante

#	Documento	Assinantes
11	14535 - 2 - Nota Fiscal (ATIVO) Natureza: OSTENSIVO Arquivo Digital: * Escolher arquivo Nenhum arquivo selecionado	---
10	F9893 - ATESTE DE NOTA FISCAL Natureza: OSTENSIVO	
9	F9984 - DESPACHO PADRÃO Natureza: OSTENSIVO	
8	F9984 - DESPACHO PADRÃO Natureza: OSTENSIVO	
7	NF 14535 - Nota Fiscal (ATIVO) Natureza: OSTENSIVO Arquivo Digital: NF.14535_-_atestada_17_COMP_RE.pdf	
6	F9984 - DESPACHO PADRÃO Natureza: OSTENSIVO	
5	Mensagem de Correio Eletrônico Natureza: OSTENSIVO	
4	NÃO DEFINIDO - Nota de Empenho (ATIVO) Natureza: OSTENSIVO Arquivo Digital: 2020801438__SOLAB.pdf	

14. ADICIONAR MINHA ASSINATURA > ASSINAR

Abaixo encontram-se os documentos do processo. Notas fiscais e documentos recém adicionados deverão ter seus assinantes informados.

Alterar Arquivo Excluir Arquivo Anexo

Subir Ordem Descer Ordem Pend. de Autenticação Assinado pelo Autenticador

Remover Documento Remover Assinante Visualizar Documento Visualizar Informações Gerais

DOCUMENTOS DO PROCESSO

Assinar Adicionar Assinante

#	Documento	Assinantes
11	14535 - 2 - Nota Fiscal (ATIVO) Natureza: OSTENSIVO Arquivo Digital: CADASTRO NF 14535.pdf	---
10	F9893 - ATESTE DE NOTA FISCAL Natureza: OSTENSIVO	
9	F9984 - DESPACHO PADRÃO Natureza: OSTENSIVO	
8	F9984 - DESPACHO PADRÃO Natureza: OSTENSIVO	
7	NF 14535 - Nota Fiscal (ATIVO) Natureza: OSTENSIVO Arquivo Digital: NF.14535_-_atestada_17_COMP_RE.pdf	
6	F9984 - DESPACHO PADRÃO Natureza: OSTENSIVO	
5	Mensagem de Correio Eletrônico Natureza: OSTENSIVO	
4	NÃO DEFINIDO - Nota de Empenho (ATIVO) Natureza: OSTENSIVO Arquivo Digital: 2020801438__SOLAB.pdf	
3	F0069 - SICAF	

- Adicionar Assinante
- Minha Assinatura
- Servidor da Unidade
- Servidor de Outra Unidade
- Terceirizado
- Externo
- Solicitar Indicação de Assinantes
- Grupo de Assinantes

15. CONFERIR OS DADOS

UFFS - SIPAC-LABORATÓRIO - Sistema Integrado de Patrimônio, Administração e Contratos | Grupo de Sessão: 01:30 | MUDAR DE SISTEMA | SAIR

LUIS CARLOS PAIS GULARTE | Orçamento: 2021 | Módulos | Abrir Chamado | Portal Admin.
 PATRIMÔNIO - REALEZA (10.40.08.11) | Alterar Senha | Mesa Virtual

LIQUIDAÇÃO DE DESPESAS > CADASTRAR PROCESSO DE PAGAMENTO

PROCESSO NO PROTOCOLO

Data de Cadastro: 07/04/2021

Tipo de Processo: GESTÃO ORÇAMENTÁRIA E FINANCEIRA: PAGAMENTO DE FORNECEDOR - 052.221

Unidade de Origem: PATRIMÔNIO - REALEZA

Assunto do Processo (CONARQ): * 052.221 - (GESTÃO FINANCEIRA) EXECUÇÃO FINANCEIRA - DESPESA - DESPESA CORRENTE

Urgente: Sim Não

Assunto Detalhado: teste Solicitação de Pagamento - Valor: R\$ 16.000,00.
 (4000 caracteres/0 digitados)

Observação: EMPENHOS: 801438/2020
 N. FISCAIS Nº: 14535 - 2
 (4000 caracteres/46 digitados)

Unidade de Destino: PATRIMÔNIO - REALEZA

INTERESSADOS DO PROCESSO

Identificador	Nome	Tipo
05.869.012/0001-70	SOLAB EQUIPAMENTOS PARA LABORATORIOS LTDA-EPP	Credor

DOCUMENTOS OBRIGATÓRIOS DO PROCESSO

Ordem	Tipo de Documento	Data de Documento	Origem	Natureza
11	Nota Fiscal	01/04/2021	PATRIMÔNIO - REALEZA (10.40.08.11)	OSTENSIVO
10	F9893 - ATESTE DE NOTA FISCAL	06/04/2021	COORDENAÇÃO ACADÊMICA - REALEZA (10.40.07)	OSTENSIVO
9	F9984 - DESPACHO PADRÃO	06/04/2021	COORDENAÇÃO ACADÊMICA - REALEZA (10.40.07)	OSTENSIVO

16. COLOCAR O DESPACHO E CONFIRMAR

https://sipaclub-tst.uffs.edu.br/sipac/protocolo/form_documentos_protocolo.jsf

DOCUMENTOS OBRIGATÓRIOS DO PROCESSO

Ordem	Tipo de Documento	Data de Documento	Origem	Natureza
11	Nota Fiscal	01/04/2021	PATRIMÔNIO - REALEZA (10.40.08.11)	OSTENSIVO
10	F9893 - ATESTE DE NOTA FISCAL	06/04/2021	COORDENAÇÃO ACADÊMICA - REALEZA (10.40.07)	OSTENSIVO
9	F9984 - DESPACHO PADRÃO	06/04/2021	COORDENAÇÃO ACADÊMICA - REALEZA (10.40.07)	OSTENSIVO
8	F9984 - DESPACHO PADRÃO	06/04/2021	COORDENAÇÃO ADJUNTA DE LABORATÓRIOS - REALEZA (10.40.07.08)	OSTENSIVO
7	Nota Fiscal	01/04/2021	COORDENAÇÃO ADJUNTA DE LABORATÓRIOS - REALEZA (10.40.07.08)	OSTENSIVO
6	F9984 - DESPACHO PADRÃO	06/04/2021	PATRIMÔNIO - REALEZA (10.40.08.11)	OSTENSIVO
5	Mensagem de Correio Eletrônico	25/01/2021	SERVIÇO ESPECIAL DE APOIO ADMINISTRATIVO (10.46.05.05)	OSTENSIVO
4	Nota de Empenho	30/12/2020	DIVISÃO DE EMPENHOS (10.52.01.01)	OSTENSIVO
3	F0069 - SICAF	30/12/2020	DIVISÃO DE EMPENHOS (10.52.01.01)	OSTENSIVO
2	NOTA DE DOTAÇÃO	30/12/2020	DIRETORIA DE ORÇAMENTO (10.52.02)	OSTENSIVO
1	F0097 - SOLICITAÇÃO E AUTORIZAÇÃO DE EMPENHO - SUCL	11/12/2020	SECRETARIA ESPECIAL DE LABORATÓRIOS (10.54)	OSTENSIVO

DADOS DO DESPACHO DE PAGAMENTO

Observações: SEGUIE PARA REGISTRO/INCORPORAÇÃO DOS MATERIAIS E POSTERIOR ENVIO A SLI PARA LIQUIDAÇÃO E PAGAMENTO.
~~DADOS PARA REGISTRO ?~~
 (4000 caracteres/122 digitados)

ANEXAR DOCUMENTOS

Documentos Anexados: Tipo do Documento: -- SELECIONE --
 Documento: Escolher arquivo | Nenhum arquivo selecionado

Anexar

Confirmar | << Voltar | Cancelar

* Campos de preenchimento obrigatório.

Liquidação de Despesas

SIPAC-LABORATÓRIO | Secretaria Especial de TI - Atendimento de TI | Copyright © 2005-2021 - UFRN - srv-sigaplab-tst-01.uffs.edu.br.srv-sigaplab-tst-01 - v5.11.5

17. VISUALIZAR OS DADOS DA SOLICITAÇÃO DE PAGAMENTO CADASTRADA

UFFS - SIPAC-LABORATÓRIO - Sistema Integrado de Patrimônio, Administração e Contratos | Ajuda? | Tempo de Sessão: 01:30 | --- MUDAR DE SISTEMA --- | SAIR

LUIS CARLOS PAIS GULARTE | Orçamento: 2021 | Módulos | Abrir Chamado | Portal Admin.
 PATRIMÔNIO - REALIZA (10.40.08.11) | Alterar Senha | Mesa Virtual

LIQUIDAÇÃO DE DESPESAS > CADASTRAR PROCESSO DE PAGAMENTO

Operação realizada com sucesso!

PROCESSO NO PROTOCOLO

Número do processo: 23205.016983/2020-57
Assunto do Processo: 052.221 - (GESTÃO FINANCEIRA) EXECUÇÃO FINANCEIRA - DESPESA - DESPESA CORRENTE
Data do Cadastro: 01/01/1999
Usuário Cadastro: LUIS CARLOS PAIS GULARTE (luis.guarte)
Unidade de Origem: SECRETARIA ESPECIAL DE LABORATÓRIOS
Unidade de Destino: PATRIMÔNIO - REALIZA
Interessado(s): SOLAB EQUIPAMENTOS PARA LABORATORIOS LTDA-EPP (05.869.012/0001-70)
Assunto Detalhado: teste Solicitação de Pagamento - Valor: R\$ 16.000,00.
Observação: EMPENHOS: 801438/2020 N. FISCAIS Nº: 14535 - 2

DADOS COMPLEMENTARES

Fornecedor: SOLAB EQUIPAMENTOS PARA LABORATORIOS LTDA-EPP (05.869.012/0001-70)
Valor R\$: 16.000,00

NOTAS FISCAIS ASSOCIADAS

Unidade Beneficiada	Tipo	Número/Série	Emissão	Validade	Mês/Ano	Status	Valor Total	Valor Pago
--	Tradicional	14535/2	01/04/2021			EM PAGAMENTO	16000.00	0

HISTÓRICO DE MOVIMENTAÇÕES

Data/Hora	Status	Usuário	Observações
07/04/2021 09:04	PAGO	LUIS CARLOS PAIS GULARTE	

[Imprimir a Capa do Processo](#)
[Imprimir Despacho para Pagamento](#)
[Cadastrar Outro Processo de Pagamento](#)

18. ENTRAR NO PROCESSO NO MESA VIRTUAL

UFFS - SIPAC-LABORATORIO - Sistema Integrado de Patrimônio, Administração e Contratos | Ajuda? | Tempo de Sessão: 01:30 | --- MUDAR DE SISTEMA --- | SAIR

LUIS CARLOS PAIS GULARTE | Orçamento: 2021 | Módulos | Abrir Chamado | Portal Admin.
 PATRIMÔNIO - REALIZA (10.40.08.11) | Alterar Senha | Mesa Virtual

MÓDULO DE PROTOCOLO > MESA VIRTUAL > PROCESSOS NA UNIDADE

PROCESSO 23205.016983/2020-57
 GESTÃO ORÇAMENTÁRIA E FINANCEIRA: PAGAMENTO DE FORNECEDOR - 052.221

Documentos

#	Documento	Situação
1	Nº 655/2020 F0097 - SOLICITAÇÃO E AUTORIZAÇÃO DE EMPENHO - SUCL	ATIVO
2	Nº 482/2020 NOTA DE DOTAÇÃO	ATIVO
3	Nº 49/2020 F0069 - SICAF	ATIVO
4	Nº 1088/2020 Nota de Empenho	ATIVO
5	Nº Email/2021 Mensagem de Correio Eletrônico	ATIVO
6	Nº 6/2021 F9984 - DESPACHO PADRÃO	ATIVO
7	Nº NF 14535/2021 Nota Fiscal	ATIVO
8	Nº 1/2021 F9984 - DESPACHO PADRÃO	ATIVO

Documento Nº 10/2021 - Nota Fiscal

07/04/2021 | Sistema Integrado de Patrimônio, Administração e Contratos

UNIVERSIDADE FEDERAL DA FRONTEIRA SUL
 SISTEMA INTEGRADO DE PATRIMÔNIO, ADMINISTRAÇÃO E CONTRATOS
 Emitido em 07/04/2021 08:45

NOTA FISCAL

DADOS DA NOTA FISCAL

Nota Fiscal: 14535 | Série: 2 | Data de Emissão: 01/04/2021
 Fornecedor: SOLAB EQUIPAMENTOS PARA LABORATORIOS LTDA-EPP | CPF/CNPJ: 05.869.012/0001-70
 Endereço: JOSÉ ZIUGUETTI, 401 PARQUE CONCEIÇÃO PIRACICABA / SP
 Status: PENDENTE

EMPENHOS

Número/Ano	Observações	Valor	Saldo
801438/2020	EMPENHO CFE PROCESSO SIPAC 23205.016983/2020-57 PE 37/2020 ITEM 84 PROC ORIGEM: 2020PRO0037	R\$ 16.000,00	R\$ 16.000,00

ITENS DA NOTA FISCAL

Código	Denominação	Medida	Qtde.	Valor Total
5208007000817	CENTRIFUGA REFRIGERADA DE BANCADA DIGITAL	UNIDADE	1	R\$ 16000,00

19. ENVIAR PROCESSO PARA O SERR

UFFS - SIPAC-LABORATÓRIO - Sistema Integrado de Patrimônio, Administração e Contratos

LUIS CARLOS PAIS GULARTE

PATRIMÔNIO - REALEZA (10.40.08.11)

Orçamento: 2021

Módulos

Abzir Chamado

Portal Admin.

Alterar Senha

Mesa Virtual

MÓDULO DE PROTOCOLO > MESA VIRTUAL > PROCESSOS NA UNIDADE

PROCESSO 23205.016983/2020-57

GESTÃO ORÇAMENTÁRIA E FINANCEIRA: PAGAMENTO DE FORNECEDOR - 052.221

Documentos

#	Documento	Situação
1	Nº 655/2020 F0097 - SOLICITAÇÃO E AUTORIZAÇÃO DE EMPENHO - SUCL	ATIVO
2	Nº 482/2020 NOTA DE DOTAÇÃO	ATIVO
3	Nº 49/2020 F0069 - SICAF	ATIVO
4	Nº 1088/2020 Nota de Empenho	ATIVO
5	Nº Email/2021 Mensagem de Correio Eletrônico	ATIVO
6	Nº 6/2021 F9984 - DESPACHO PADRÃO	ATIVO
7	Nº NF 14535/2021 Nota Fiscal	ATIVO
8	Nº 1/2021 F9984 - DESPACHO PADRÃO	ATIVO

Documento Nº 10/2021 - Nota Fiscal

07/04/2021

Sistema Integrado de Patrimônio, Administração e Contratos

UNIVERSIDADE FEDERAL DA FRONTEIRA SUL

UNIVERSIDADE FEDERAL DA FRONTEIRA SUL

SISTEMA INTEGRADO DE PATRIMÔNIO, ADMINISTRAÇÃO E CONTRATOS

Emitted on 07/04/2021 08:45

NOTA FISCAL

DADOS DA NOTA FISCAL

Nota Fiscal: 14535

Série: 2

Data de Emissão: 07/04/2021 08:45

Fornecedor: SOLAB EQUIPAMENTOS PARA LABORATORIOS LTDA-EPF

Endereço: JOSÉ ZIUGUETTI, 401 PARQUE CONCEIÇÃO PRACICABA / SP

Status: PENDENTE

EMPENHOS

Número/Ano	Observações	Valor	Saldo
801438/2020	EMPENHO CFE PROCESSO SIPAC 23205.016983/2020-57 PE 37/2020 ITEM 84 PROC ORIGEM: 2020PR00037	R\$ 16.000,00	R\$ 16.000,00

ITENS DA NOTA FISCAL

Código	Denominação	Medida	Qtd.	Valor Total
5208007000817	CENTRIFUGA REFRIGERADA DE BANCADA DIGITAL	UNIDADE	1	R\$ 16000,00

Processo 23205.016983/2020-57

Processo Detalhado

Marcar como Concluído

Gerar PDF

Cadastrar/Visualizar Anotações

Responsáveis

Ciência de Processo

Adicionar Documento

Juntada

Ocorrência de Processos

Arquivar Processo

Diligência

Enviar Processo

20. OBSERVAR O TIPO DE PROCESSO E ASSUNTO E ASSUNTO DETALHADO MUDARAM!!!

DE: 031.11 - (GESTÃO DE MATERIAIS) AQUISIÇÃO E INCORPORAÇÃO - COMPRA - MATERIAL PERMANENTE

PARA: 052.221-(GESTÃO FINANCEIRA) EXECUÇÃO FINANCEIRA – DESPESA CORRENTE

UFFS - SIPAC-LABORATÓRIO - Sistema Integrado de Patrimônio, Administração e Contratos

LUIS CARLOS PAIS GULARTE

PATRIMÔNIO - REALEZA (10.40.08.11)

Orçamento: 2021

Módulos

Abzir Chamado

Portal Admin.

Alterar Senha

Mesa Virtual

PROTOCOLO > ENVIAR PROCESSOS

Abaixo, confira os processos selecionados e informe os dados de envio antes da sua confirmação.

Processo Detalhado

Descartar Processo do Envio

PROCESSOS SELECIONADOS PARA ENVIO

Processo	Tipo de Processo	Assunto do Processo
23205.016983/2020-57	GESTÃO ORÇAMENTÁRIA E FINANCEIRA: PAGAMENTO DE FORNECEDOR - 052.221	052.221 - (GESTÃO FINANCEIRA) EXECUÇÃO FINANCEIRA - DESPESA - DESPESA CORRENTE

Assunto Detalhado: teste Solicitação de Pagamento - Valor: R\$ 16.000,00.

DADOS DO ENVIO

Unidade de Origem: PATRIMÔNIO - REALEZA (10.40.08.11)

Unidade de Destino: 10.46.05.02.11 SERVIÇO ESPECIAL DE RECEBIMENTO E REGISTRO (10.46.05.02.03) SUPERINTENDÊNCIA ADMINISTRATIVA (10.46.03)

- SUPERINTENDÊNCIA DE COMPRAS E LICITAÇÕES (10.46.04)
- SUPERINTENDÊNCIA DE GESTÃO PATRIMONIAL (10.46.05)
 - DEPARTAMENTO DE GESTÃO DE MATERIAIS (10.46.05.01)
 - DEPARTAMENTO DE GESTÃO PATRIMONIAL (10.46.05.02)
 - SERVIÇO ESPECIAL DE DISTRIBUIÇÃO E CONTROLE (10.46.05.02.02)
 - SERVIÇO ESPECIAL DE RECEBIMENTO E REGISTRO (10.46.05.02.03)
 - DEPARTAMENTO DE MANUTENÇÃO E CONSERVAÇÃO DE BENS PERMANENTES (10.46.05.04)
 - DEPÓSITO ALMOXARIFADO CENTRAL (10.46.05.04)
 - SERVIÇO ESPECIAL DE APOIO ADMINISTRATIVO (10.46.05.05)
- OPÓ DEBITORA DE ASSUNTOS ESTUDANTIS (10.47)

DADOS COMPLEMENTARES

Tempo de Permanência: (Em Dias) ?

Retorno Programado: Sim Não ?

Urgente: Sim Não

FIM !

O PROCESSO SERÁ RECEBIDO PELO SERR/DGPAT E PROVIDENCIARÁ OS PROCEDIMENTOS DE
TOMBAMENTO DOS MATERIAIS