



SERVIÇO PÚBLICO FEDERAL
UNIVERSIDADE FEDERAL DA FRONTEIRA SUL
CONSELHO DE CAMPUS – CERRO LARGO
Rua Major Antônio Cardoso, 590, Centro, Cerro Largo-RS, CEP 97900-000, 55 3359-3956
diretor.cl@uffs.edu.br, www.uffs.edu.br

ANEXO IV

(RESOLUÇÃO Nº 39/CONSC-CL/UFFS/2023)

Zoneamento da parcela denominada “Antiga escola agrícola” do Campus Cerro Largo (UFFS)

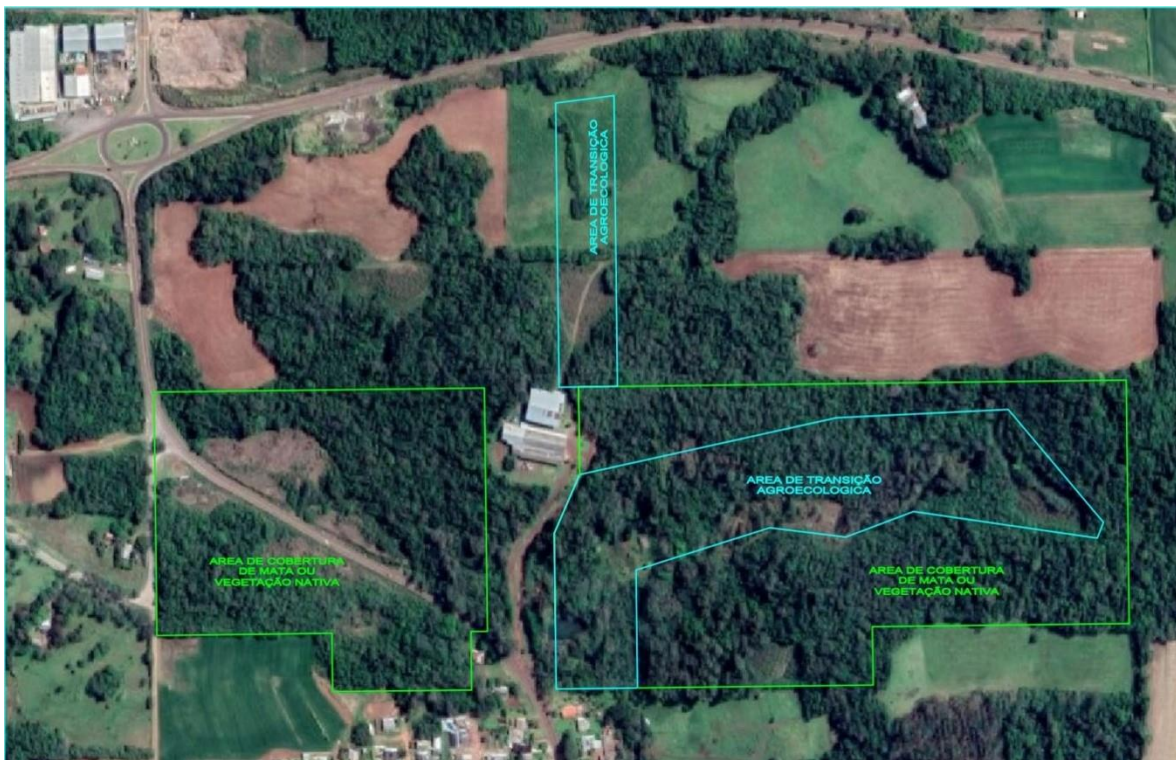

LEGENDA:

Cor do contorno	Zoneamento da área (Art. 2º da Resolução Nº 126/CONSUNI/UFFS/2023)	Área (m ²)
Verde	ÁREA DE COBERTURA DE MATA OU VEGETAÇÃO NATIVA	210.119,20
Azul	ÁREA EXPERIMENTAL: ÁREA DE TRANSIÇÃO AGROECOLÓGICA (Art. 3º da Resolução Nº 126/CONSUNI/UFFS/2023)	65.000,00
	TOTAL:	275.119,20
	ÁREA DA MATRÍCULA DO IMÓVEL:	275.119,20



Emitido em 04/05/2023

PEÇA DOCUMENTAL Nº 18/2023 - CONSC - CL (10.38.03)

(Nº do Protocolo: NÃO PROTOCOLADO)

(Assinado digitalmente em 09/05/2023 12:20)

BRUNO MUNCHEN WENZEL

DIRETOR DO CAMPUS CERRO LARGO

CCL (10.38)

Matrícula: ###702#2

Visualize o documento original em <https://sipac.uffs.edu.br/documentos/> informando seu número: **18**, ano: **2023**, tipo: **PEÇA DOCUMENTAL**, data de emissão: **09/05/2023** e o código de verificação: **8a98ea41a4**